

Wohnung Nr. 1 = Wohnfläche = 95,52 qm + Terrasse = 45,85 qm/2 = 118,45 qm  
 Wohnung Nr. 2 = Wohnfläche = 50,39 qm + Terrasse = 25,92 qm/2 = 63,35 qm  
 Grundfläche = 212,28 qm / für umbauten Raum = 194,64 qm

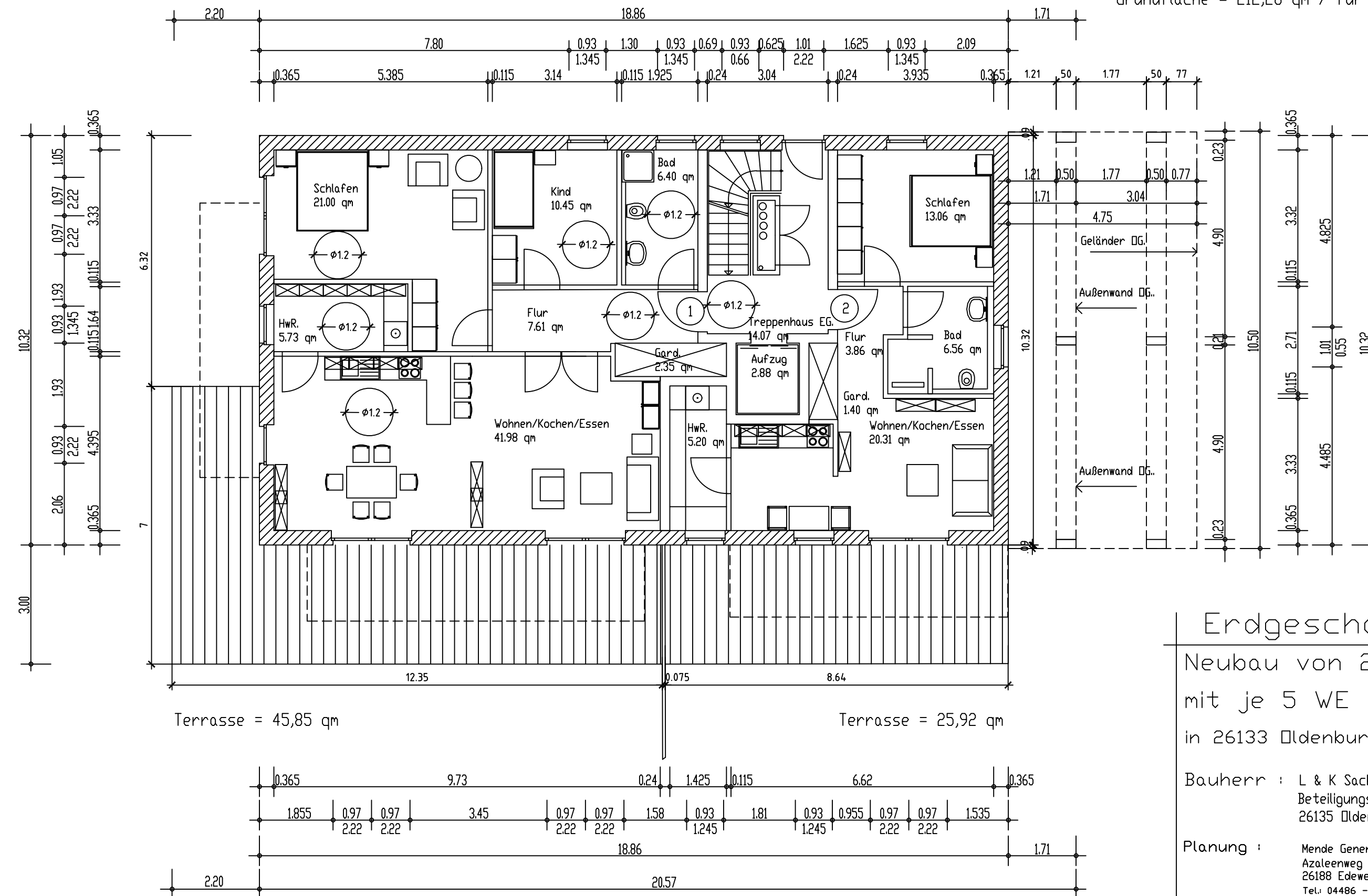

- Haus 2 - Nr. 67B

Erdgeschoss M. 1 : 100  
 Neubau von 2 Mehrfamilienwohnhäusern  
 mit je 5 WE und Fahrradschuppen  
 in 26133 Oldenburg, Bümmersteder Tredde 67A + 67B  
 Bauherr : L & K Sachwerte-Verwaltungs- und  
 Beteiligungs GmbH Christian Ludes  
 26135 Oldenburg, Rudolf-Diesel-Strasse 24 - 28  
 Planung : Mende Generalbau GmbH  
 Azaleenweg 7  
 26188 Edewecht-Friedrichsfehn  
 Tel: 04486 - 9203 0 / Fax 04486 - 9203 29  
 Edewecht-Friedrichsfehn, den 25.11.2018

Wohnung Nr. 5 = Wohnfläche ab 1,50 m = 127,16 qm + Terrasse/Balkone = 42,36 qm/2 = 148,34 qm

Bruttogrundrissfläche = 212,28 qm

Geschossflächenzahl = 152,20 qm

Geschossfläche = 129,59 qm = Fläche über 2,20 m

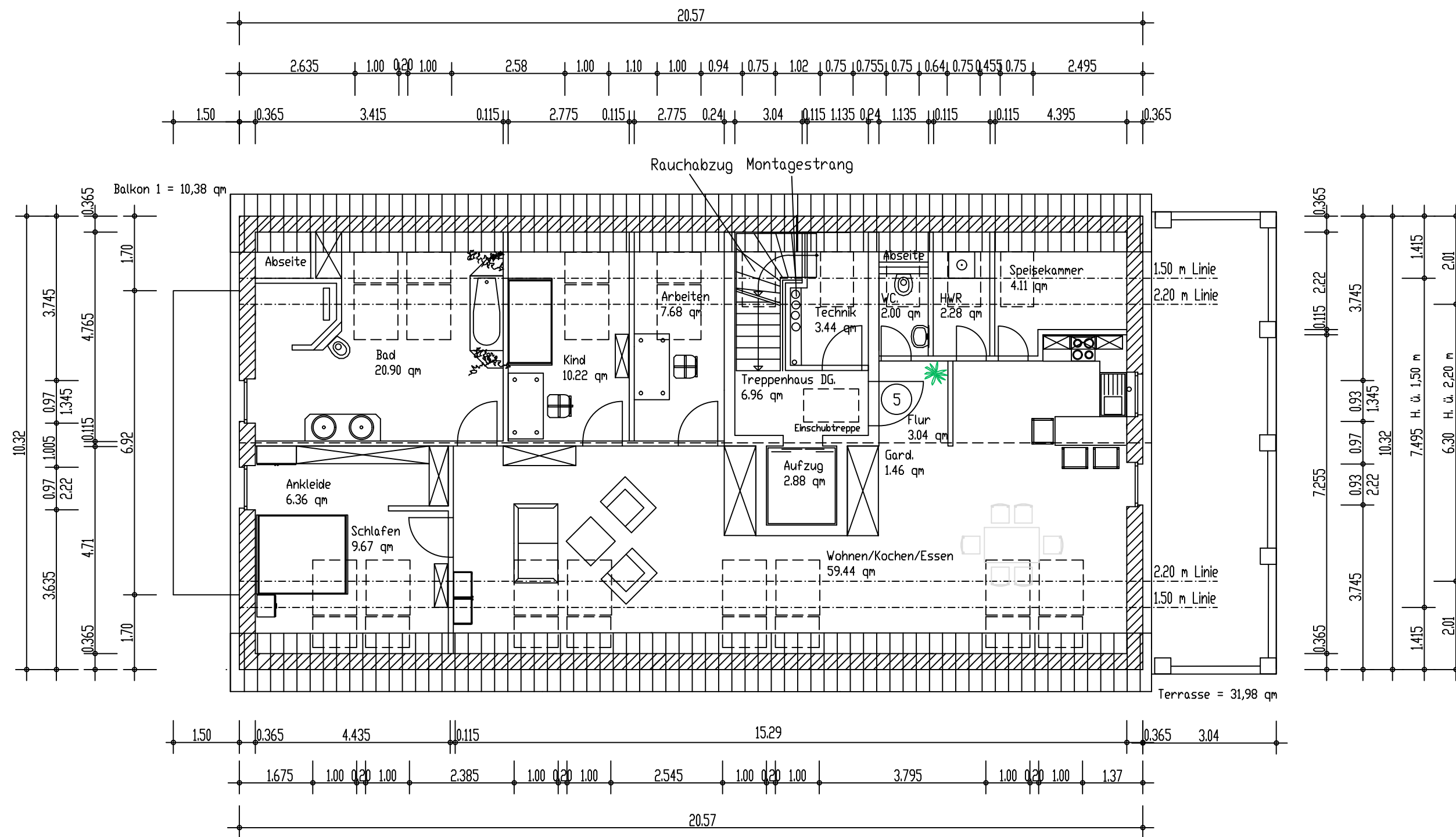

- Haus 2 - Nr. 67B

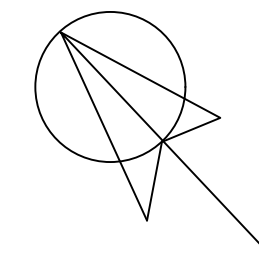

Dachgeschoss M. 1 : 100

Neubau von 2 Mehrfamilienwohnhäusern  
mit je 5 WE und Fahrradschuppen  
in 26133 Oldenburg, Bümmersteder Tredde 67A + 67B

Bauherr : L & K Sachwerte-Verwaltungs- und  
Beteiligungs GmbH Christian Ludes  
26135 Oldenburg, Rudolf-Diesel-Strasse 24 - 28

Planung : Mende Generalbau GmbH  
Azaleenweg 7  
26188 Edewecht-Friedrichsfehn  
Tel.: 04486 - 9203 0 / Fax 04486 - 9203 29  
Edewecht-Friedrichsfehn, den 10.05.2019

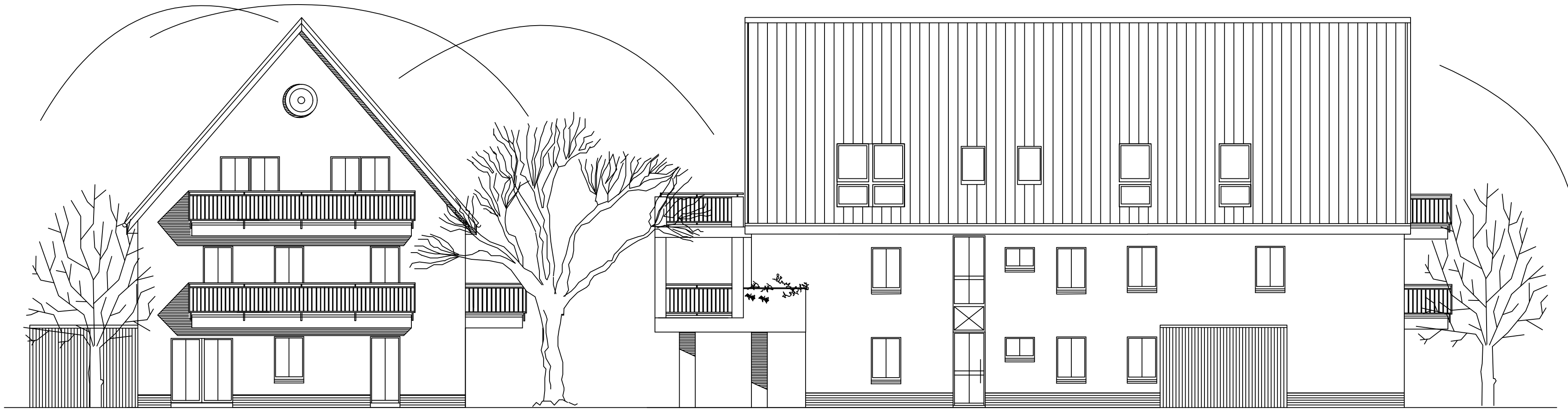

Ansicht Nord-West - Zufahrt

Ansicht Nord-Ost - Eingangsseite



Ansicht Süd-West - Terrassenseite

Ansicht Süd-Ost

- Haus 2 - Nr. 67B

Ansichten M. 1 : 100

Neubau von 2 Mehrfamilienwohnhäusern  
mit je 5 WE und Fahrradschuppen  
in 26133 Oldenburg, Bümmersteder Tredde 67A + 67B

Bauherr : L & K Sachwerte-Verwaltungs- und  
Beteiligungs GmbH Christian Ludes  
26135 Oldenburg, Rudolf-Diesel-Strasse 24 - 28

Planung : Mende Generalbau GmbH  
Azuleweg 7  
26188 Edewecht-Friedrichsfehn  
Tel: 04486 - 9203 0 / Fax 04486 - 9203 29