

Ansicht Nord-Ost

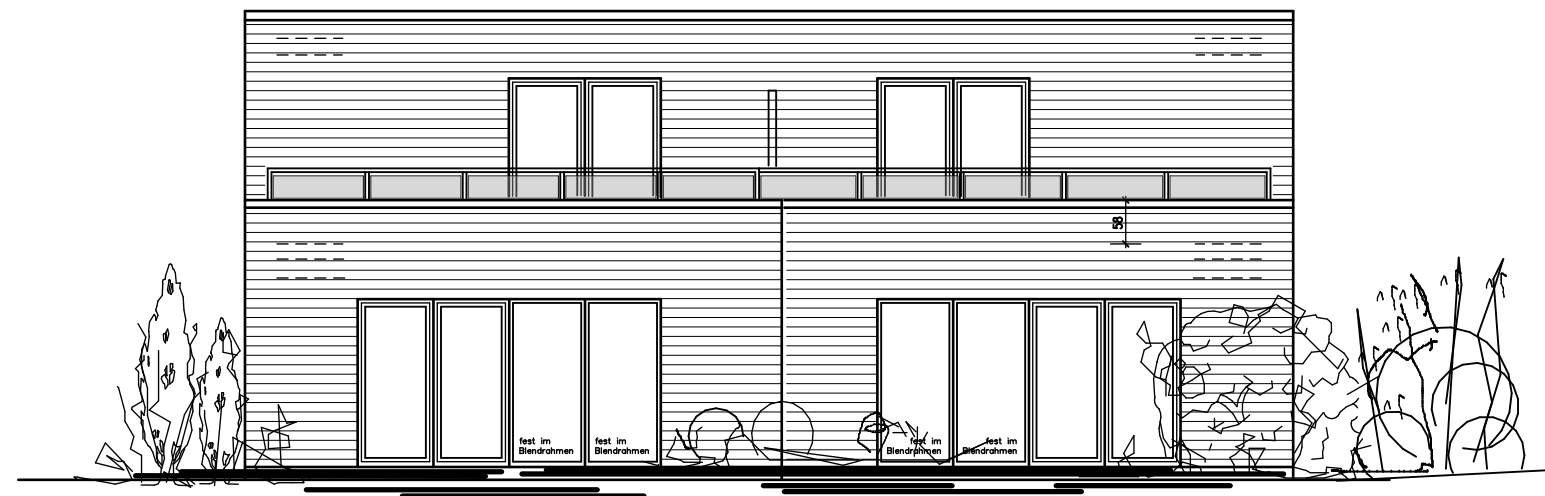

Ansicht Süd-West

Ansicht 1

DH-A/B

Neubau von 3 Doppelhäusern  
Deelweg 9, 26127 Oldenburg

Bauherr: Michael Blömer-Westerhoff  
49688 Lastrup-Kneheim

Bauort: Deelweg 9, 26127 Oldenburg

A/B Ansi1 - Teilungsplan

Blatt:

Maßstab: ohne

An1 - A/B

Datum: 08.04.2022

Bauherrin:

Bauherr:

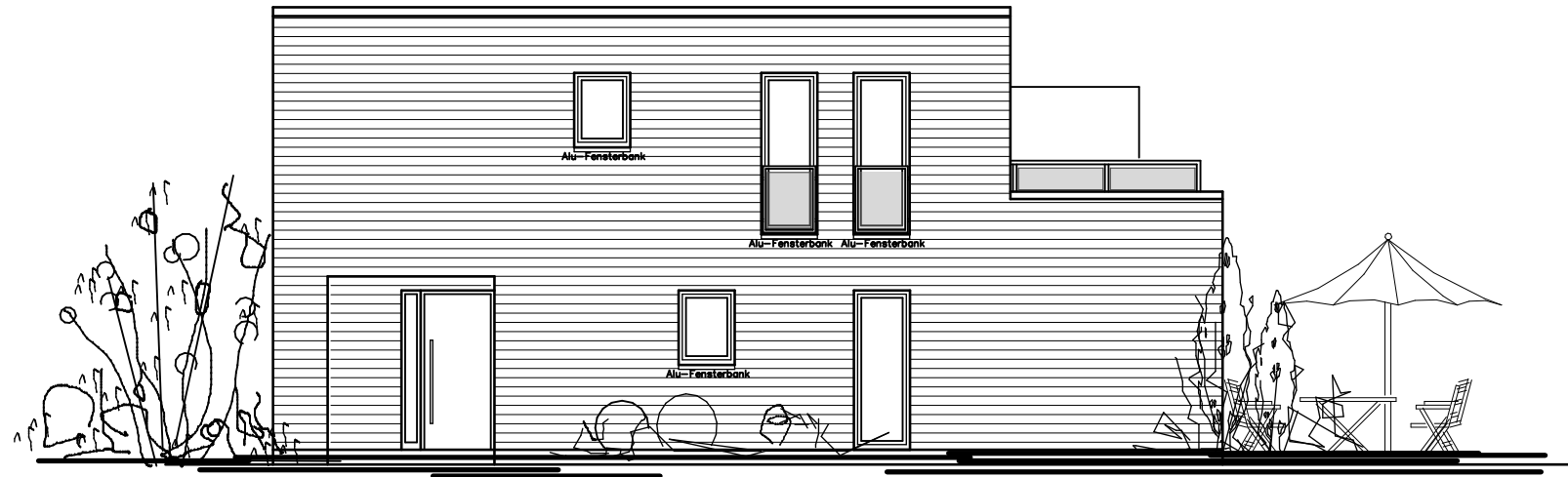

Ansicht Nord-West



Ansicht Süd-Ost

Ansicht 2

DH-A/B

Neubau von 3 Doppelhäusern  
Deelweg 9, 26127 Oldenburg

Bauherr: Michael Blömer-Westerhoff  
49688 Lastrup-Kneheim

Bauort: Deelweg 9, 26127 Oldenburg

A/B An2 - Teilungsplan

Blatt:

Maßstab: ohne

An2 - A/B

Datum: 08.04.2022

Bauherrin:

Bauherr:

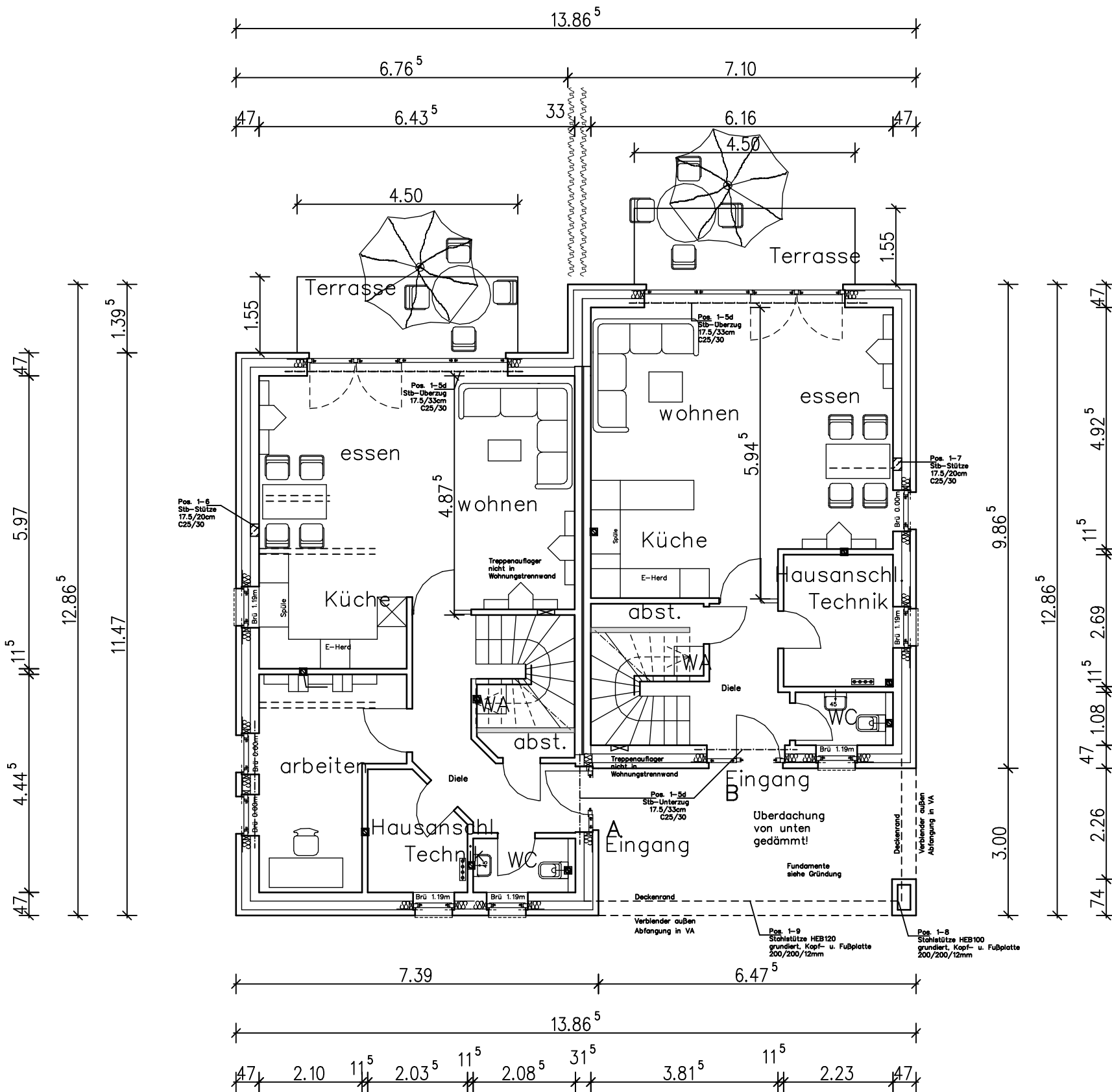

**Erdgeschoss**

**DH-A/B**

Neubau von 3 Doppelhäusern  
Deelweg 9, 26127 Oldenburg

Bauherr: Michael Blömer-Westerhoff  
49688 Lastrup-Kneheim

Bauort: Deelweg 9, 26127 Oldenburg

A/B EG - Teilungsplan Blatt:  
Maßstab: ohne EG - A/B  
Datum: 08.04.2022

Bauherrin: \_\_\_\_\_  
Bauherr: \_\_\_\_\_

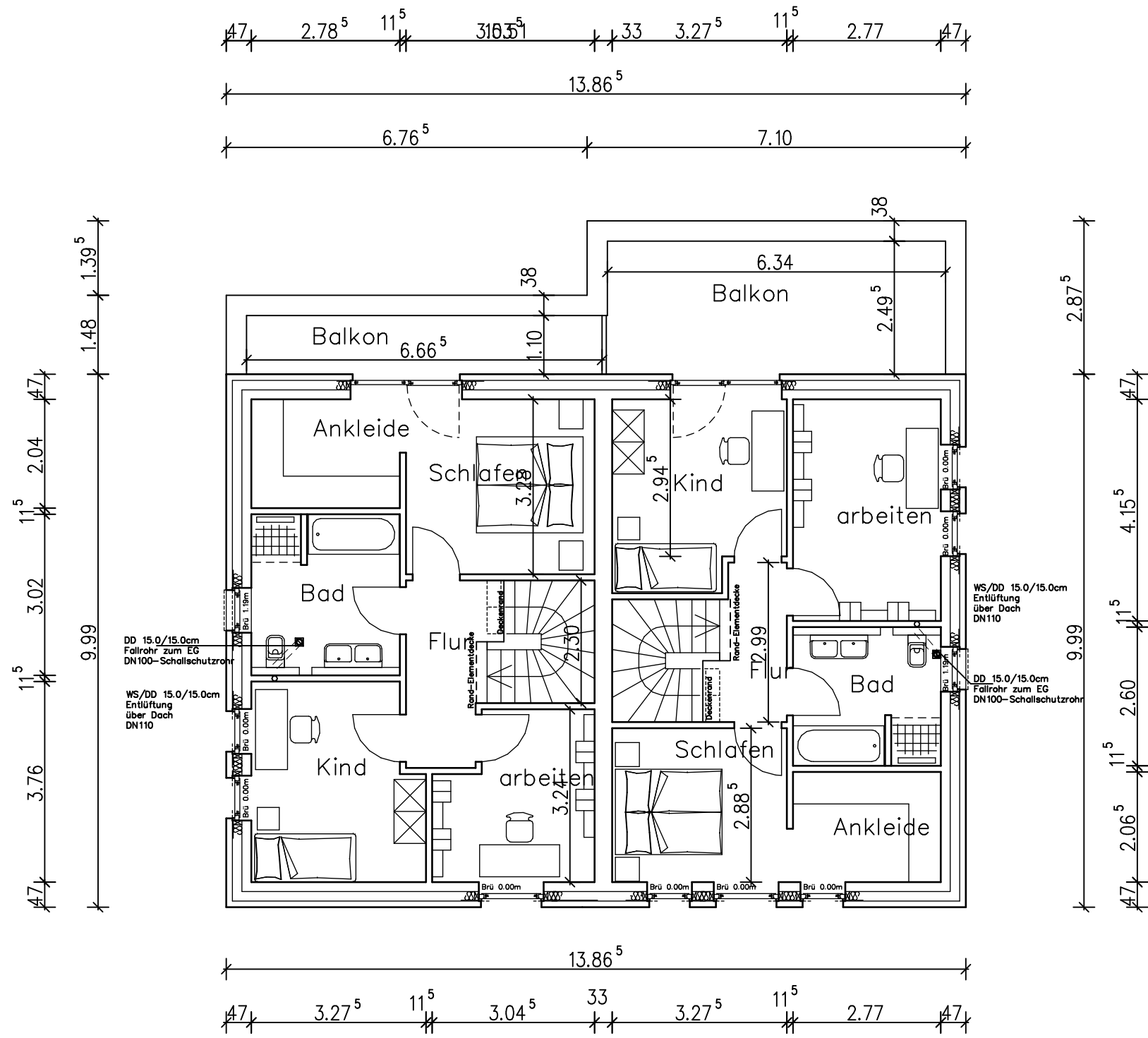

### Obergeschoss

**DH-A/B**

Neubau von 3 Doppelhäusern  
Deelweg 9, 26127 Oldenburg

Bauherr: Michael Blömer-Westerhoff  
49688 Lastrup-Kneheim

Bauort: Deelweg 9, 26127 Oldenburg

A/B OG - Teilungsplan  
Blatt: OG - A/B  
Maßstab: ohne  
Datum: 08.04.2022

Bauherrin: \_\_\_\_\_  
Bauherr: \_\_\_\_\_



Ansicht Nord-Ost

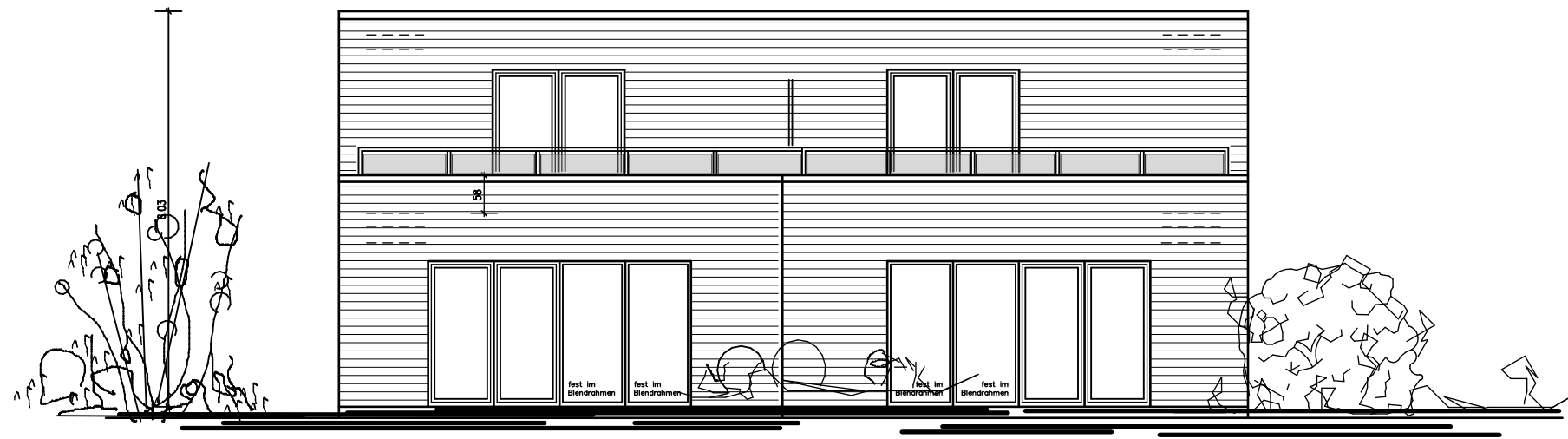

Ansicht Süd-West

Ansicht 1

DH-E/F

Neubau von 3 Doppelhäusern  
Deelweg 9, 26127 Oldenburg

Bauherr: Michael Blömer-Westerhoff  
49688 Lastrup-Kneheim

Bauort: Deelweg 9, 26127 Oldenburg

E/F Ansi1 - Teilungsplan Blatt:  
Maßstab: ohne An1 -E/F  
Datum: 08.04.2022

Bauherrin:  
Bauherr:

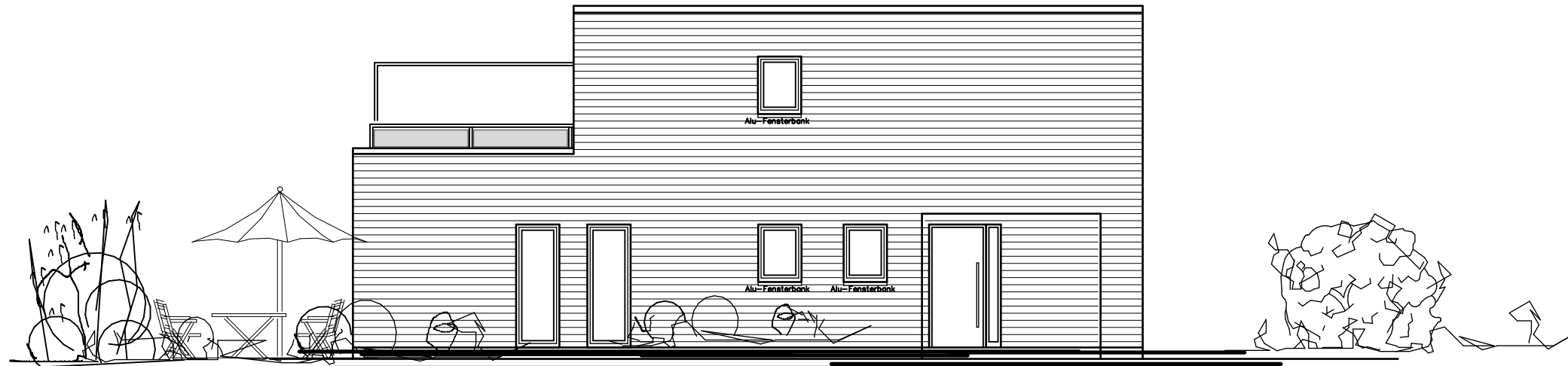

Ansicht Nord-Ost



Ansicht Süd-West

Ansicht 2

**DH-E/F**

Neubau von 3 Doppelhäusern  
Deelweg 9, 26127 Oldenburg

Bauherr: Michael Blömer-Westerhoff  
49688 Lastrup-Kneheim

Bauort: Deelweg 9, 26127 Oldenburg

E/F Ansi2 - Teilungsplan

Maßstab: ohne

Datum: 08.04.2022

Blatt:

An2 - C/D

Bauherrin:

Bauherr:

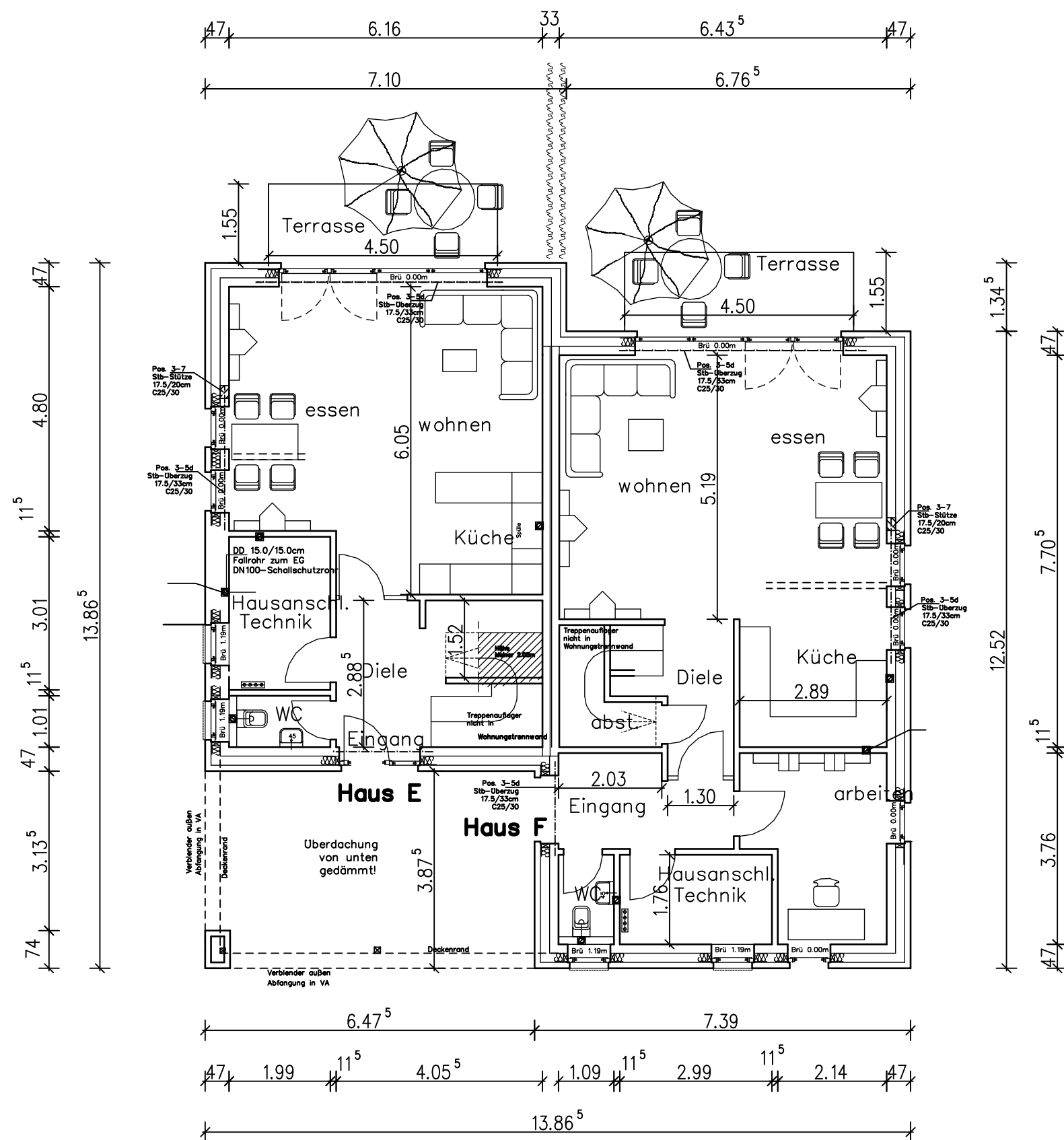

### Erdgeschoss

**DH-E/F**

Neubau von 3 Doppelhäusern  
Deelweg 9, 26127 Oldenburg

Bauherr: Michael Blömer-Westerhoff  
49688 Lastrup-Kneheim  
Bauort: Deelweg 9, 26127 Oldenburg

E/F EG - Teilungsplan  
Blatt: EG - E/F  
Maßstab: ohne  
Datum: 08.04.2022

Bauherrin: \_\_\_\_\_  
Bauherr: \_\_\_\_\_





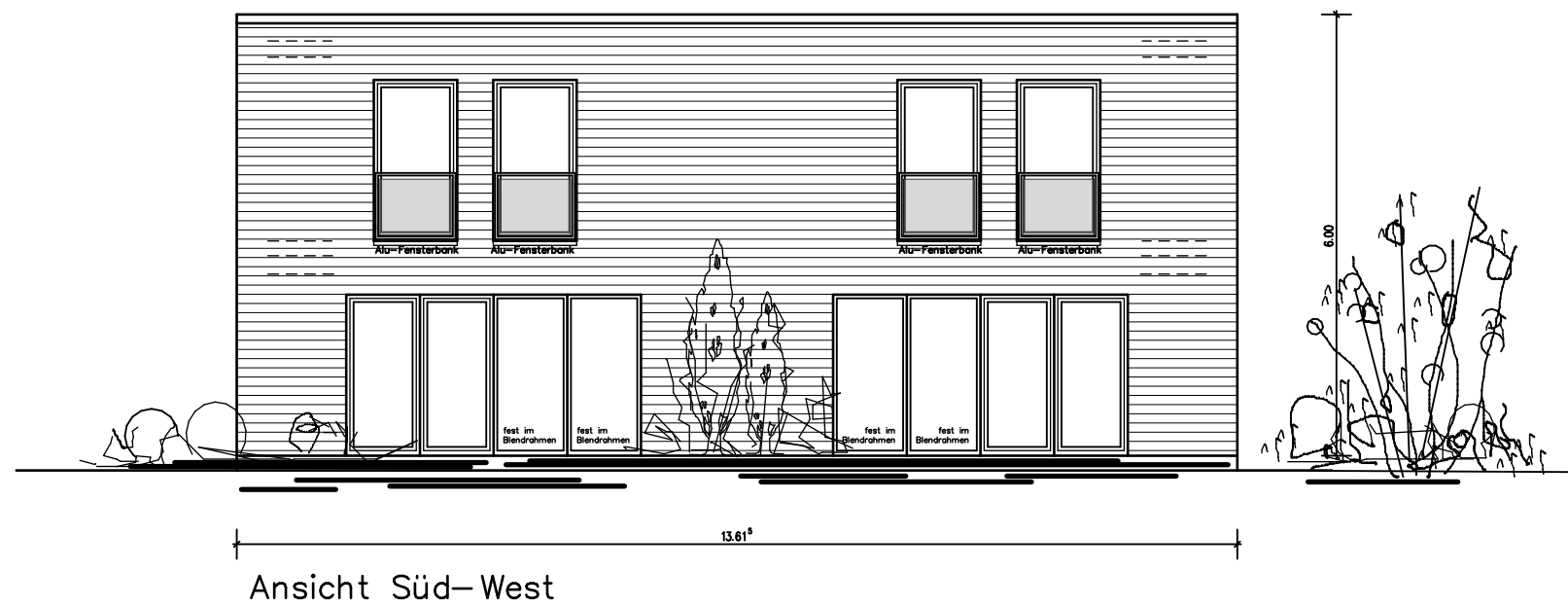
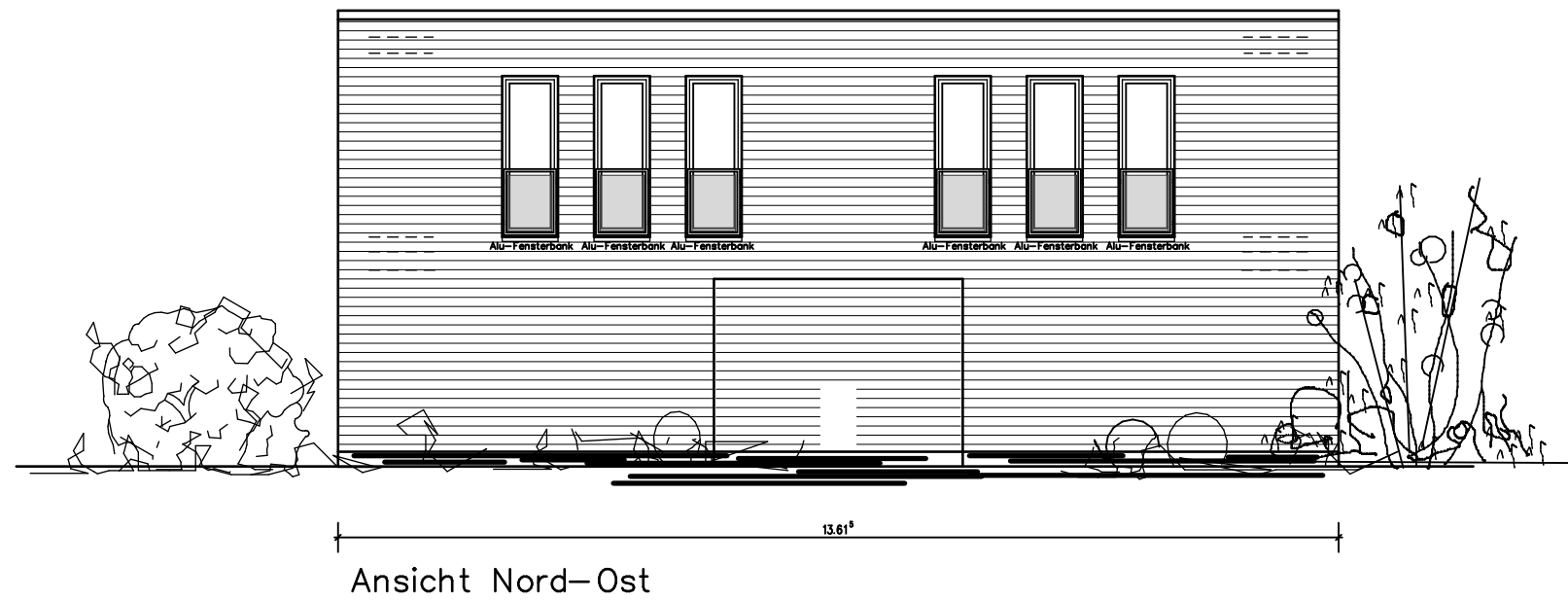

Ansicht 1

DH-C/D

Neubau von 3 Doppelhäusern  
Deelweg 9, 26127 Oldenburg

Bauherr: Michael Blömer-Westerhoff  
49688 Lastrup-Kneheim

Bauort: Deelweg 9, 26127 Oldenburg

C/D Ansi1 - Teilungsplan  
Maßstab: ohne  
Datum: 08.04.2022

Blatt:  
An1 - C/D

Bauherrin:

Bauherr:

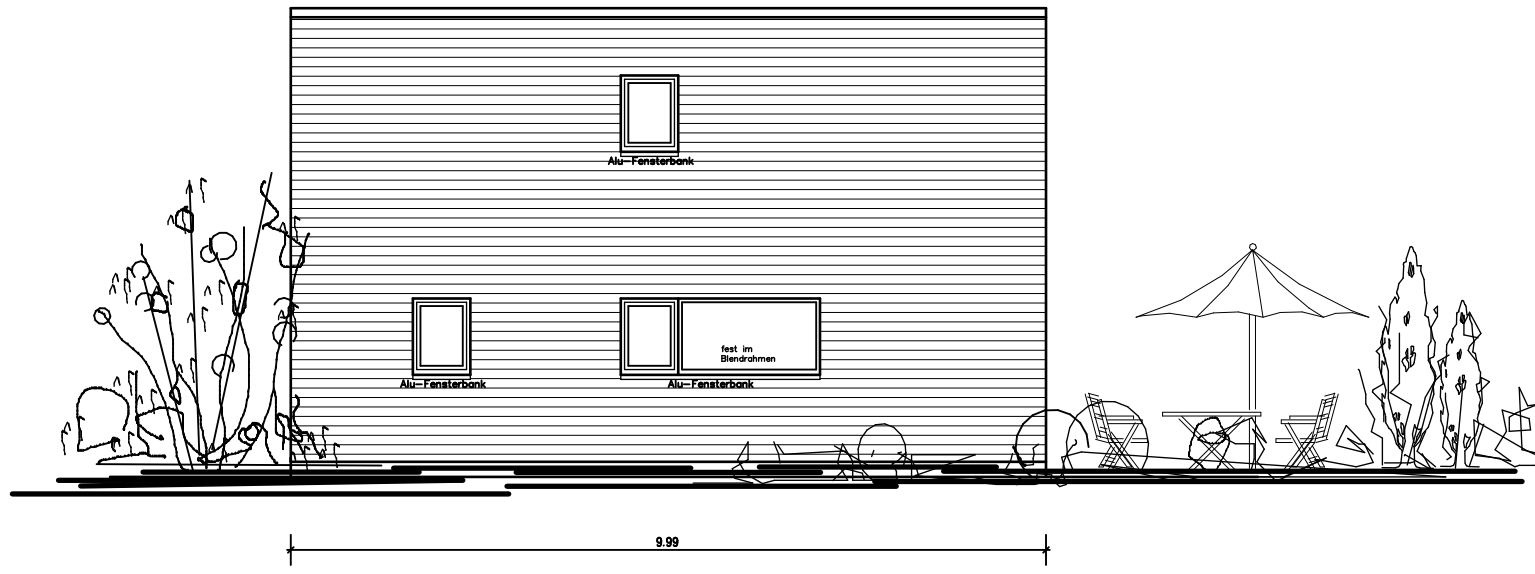

Ansicht Nord-West

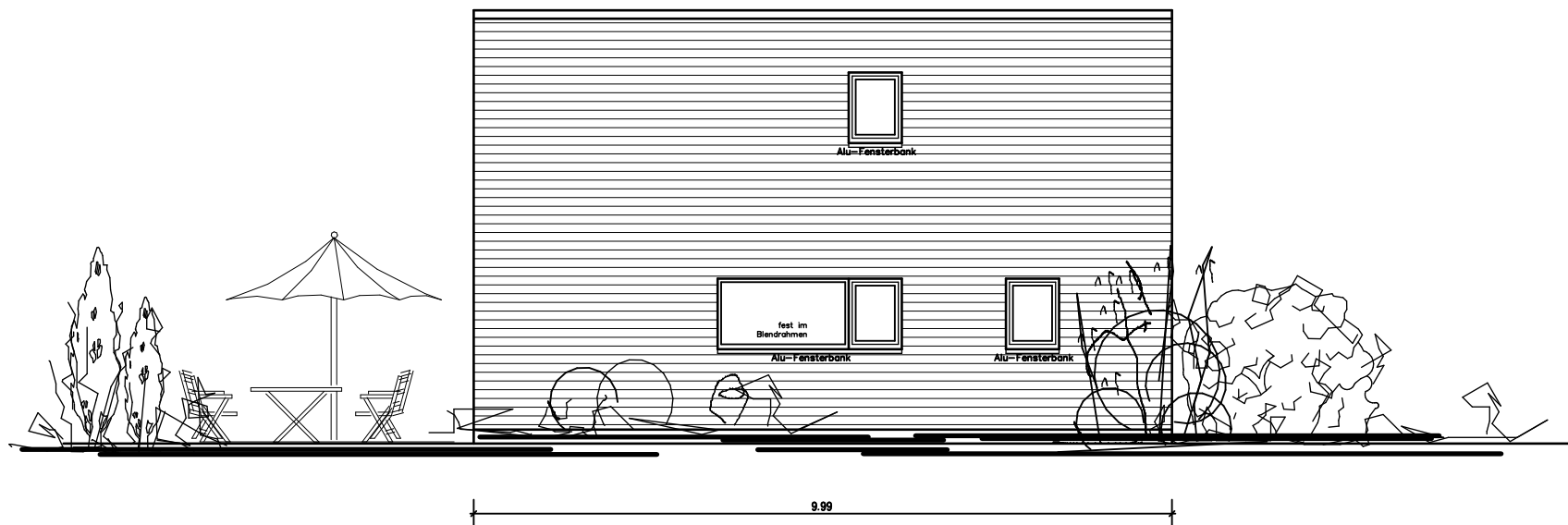

Ansicht Süd-Ost

## Ansicht 2

**DH-C/D**

Neubau von 3 Doppelhäusern  
Deelweg 9, 26127 Oldenburg

Bauherr: Michael Blömer-Westerhoff  
49688 Lastrup-Kneheim

Bauort: Deelweg 9, 26127 Oldenburg

C/D Ansi2 - Teilungsplan

Blatt:

Maßstab: ohne

An2 - C/D

Datum: 08.04.2022

Bauherrin:

Bauherr:

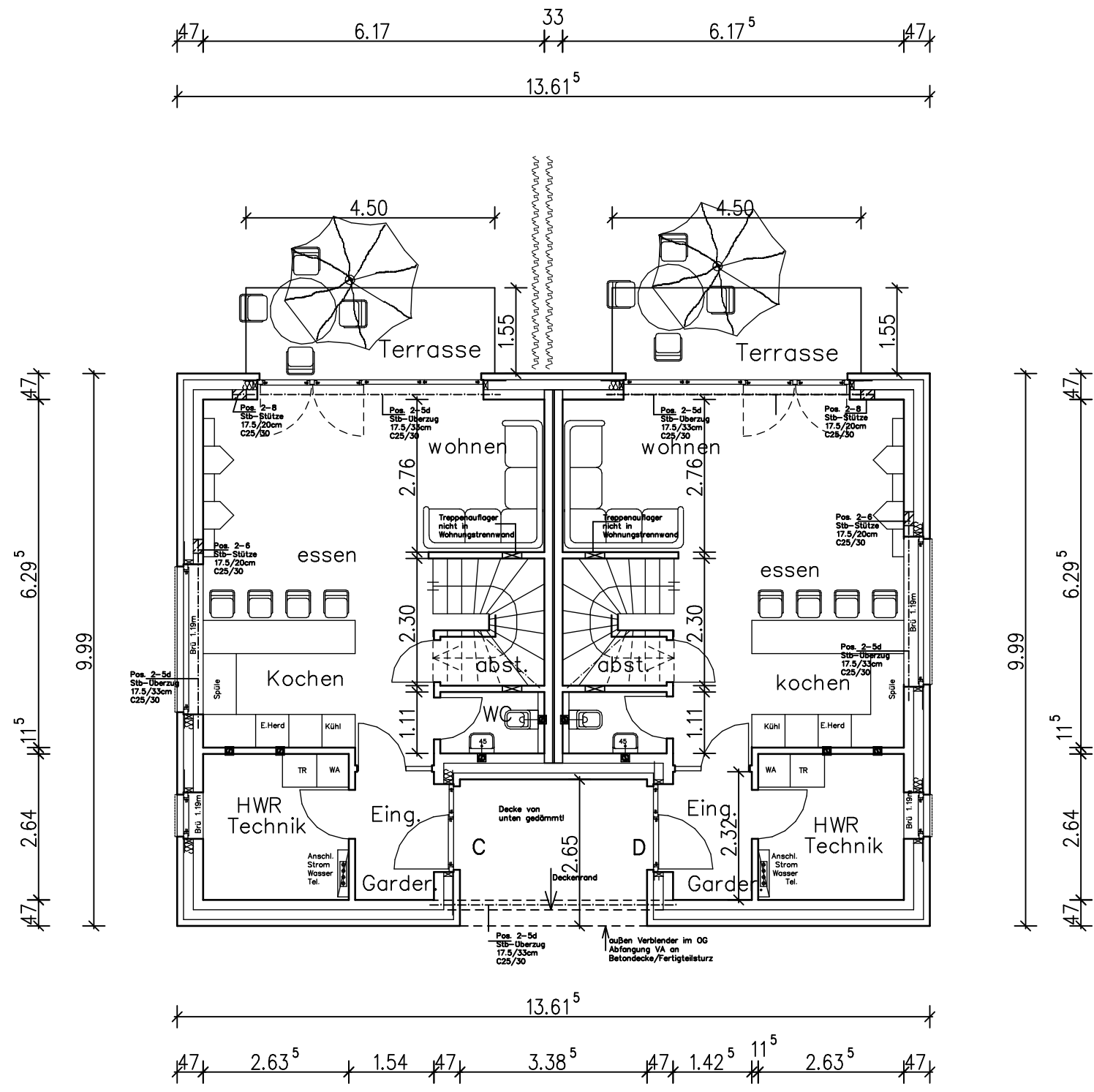

## Erdgeschoss

**DH-C/D**

Neubau von 3 Doppelhäusern  
Deelweg 9, 26127 Oldenburg

Bauherr: Michael Blömer-Westerhoff

49688 Lastrup-Kneheim

Bauort: Deelweg 9, 26127 Oldenburg

C/D EG - Teilungsplan

Blatt:

Maßstab: ohne

EG - C/D

Datum: 08.04.2022

Bauherrin:

Bauherr:

