



Mende Generalbau GmbH
 Azaleenweg 7
 26188 Edewecht-Friedrichsfehn
 Tel.: 0 44 86 / 92 03-0
 Fax.: 0 44 86 / 92 03-29
 E-Mail: info@mende-generalbau.de

Neubau eines Mehrfamilienhauses mit 4 WE

Lagerstraße 58
 26125 Oldenburg

Grundriss Obergeschoss

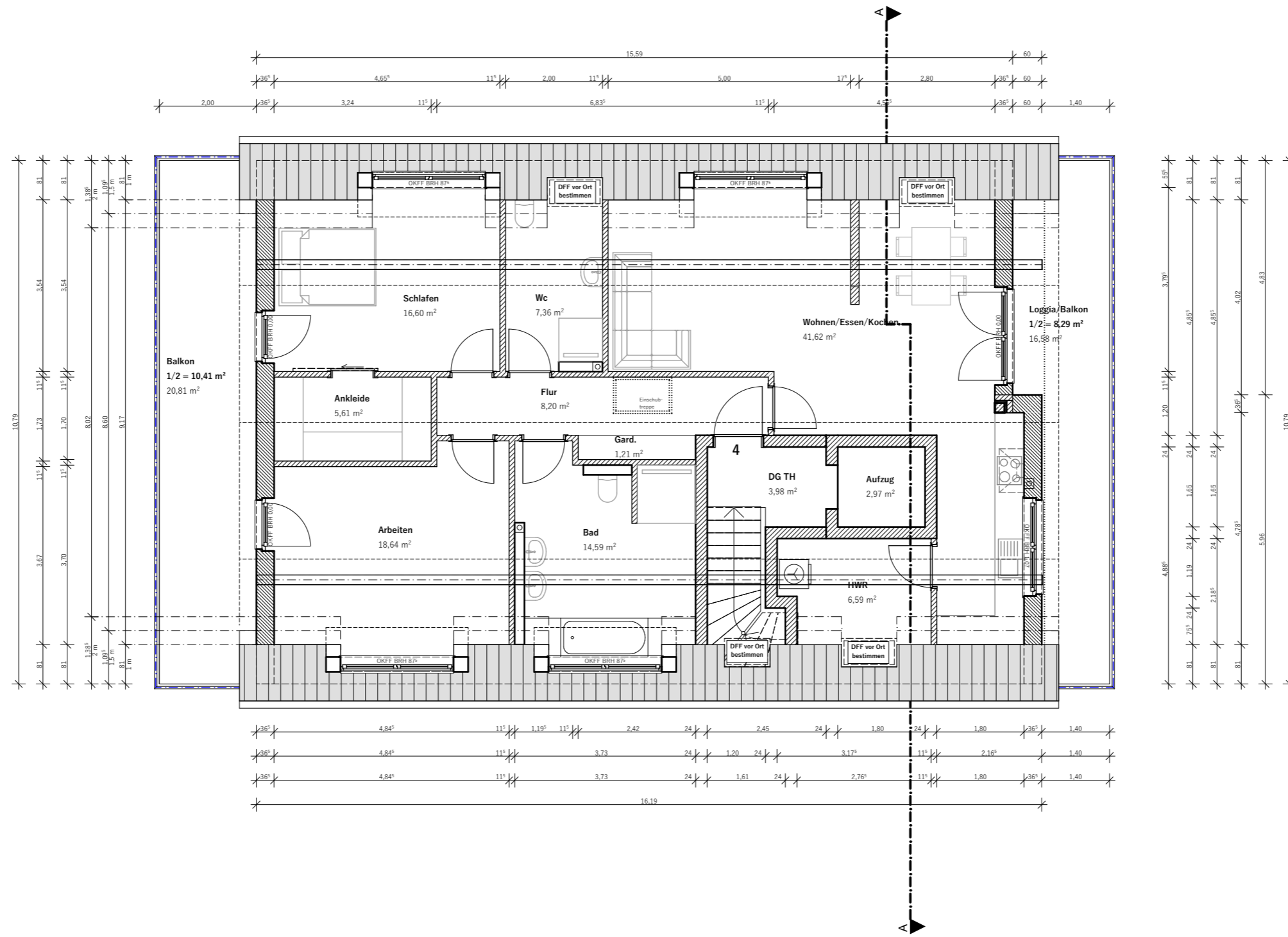
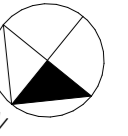
Maßstab:	1:100	Datum:	13.10.2021	gez.:		Nr.:	
----------	-------	--------	------------	-------	--	------	--



Mende Generalbau GmbH
 Azaleenweg 7
 26188 Edewecht-Friedrichsfehn
 Tel.: 0 44 86 / 92 03-0
 Fax.: 0 44 86 / 92 03-29
 E-Mail: info@mende-generalbau.de

Neubau eines Mehrfamilienhauses mit 4 WE

Lagerstraße 58
 26125 Oldenburg

Grundriss Dachgeschoss

Maßstab:	1:100	Datum:	13.10.2021	gez.:		Nr.:	
----------	-------	--------	------------	-------	--	------	--

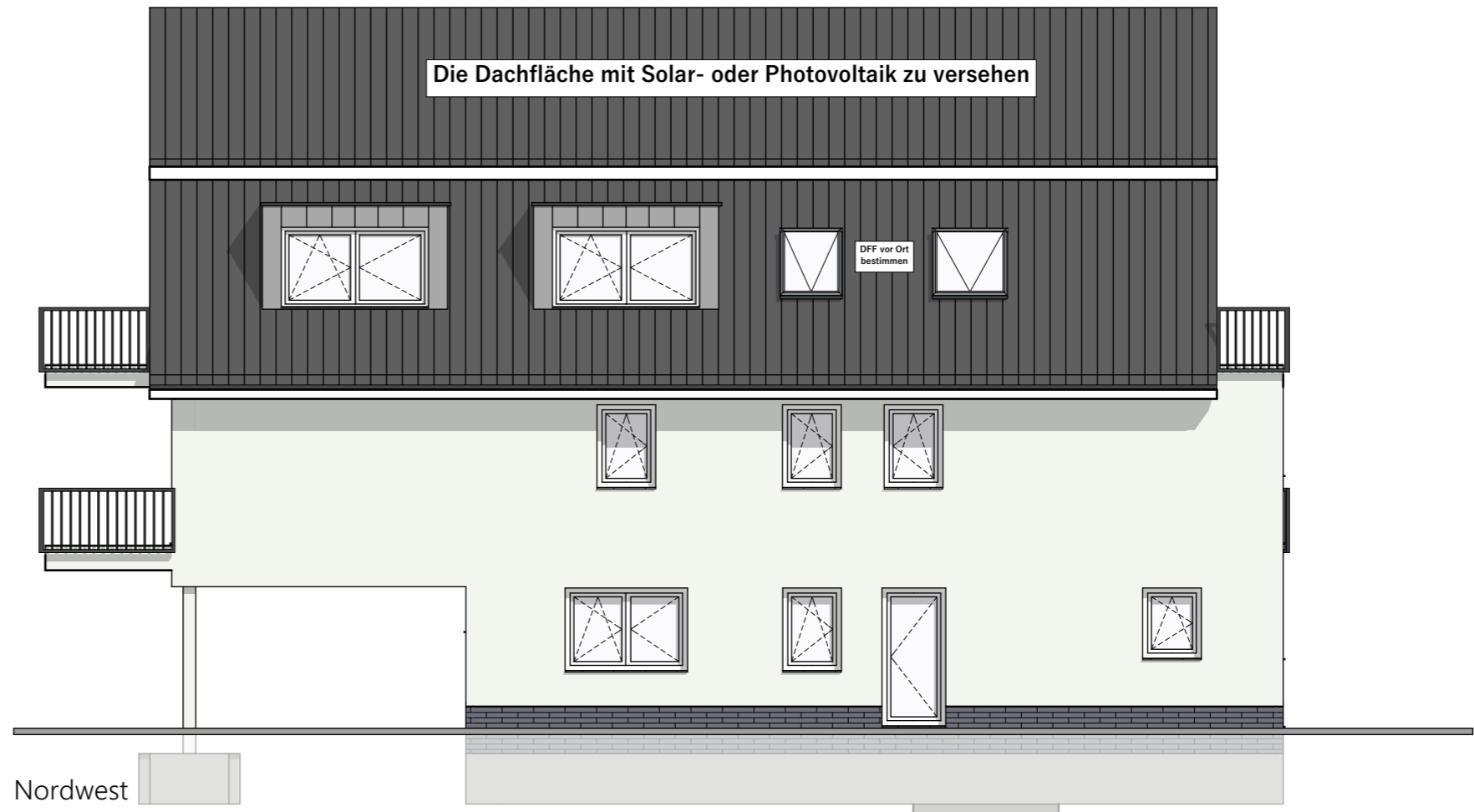

Mende Generalbau GmbH
 Azaleenweg 7
 26188 Edewecht-Friedrichsfehn
 Tel.: 0 44 86 / 92 03-0
 Fax.: 0 44 86 / 92 03-29
 E-Mail: info@mende-generalbau.de

Neubau eines Mehrfamilienhauses mit 4 WE			
Lagerstraße 58 26125 Oldenburg			
Ansicht Nordwest und Ansicht Südwest			
Maßstab:	1:100	Datum:	13.10.2021
gez.:		Nr.:	



Mende Generalbau GmbH
 Azaleenweg 7
 26188 Edewecht-Friedrichsfehn
 Tel.: 0 44 86 / 92 03-0
 Fax.: 0 44 86 / 92 03-29
 E-Mail: info@mende-generalbau.de

Neubau eines Mehrfamilienhauses mit 4 WE

Lagerstraße 58
 26125 Oldenburg

Ansicht Südost und Ansicht Nordost

Maßstab: 1:100 Datum: 13.10.2021 gez.: Nr.: