

EG Wohnung 1

67,63 m² + Terrasse 36,58 m² = 104,21 m²



Mende Generalbau GmbH
Azaleenweg 7
26188 Edewecht-Friedrichsfehn
Tel.: 0 44 86 / 92 03-0
Fax.: 0 44 86 / 92 03-29
E-Mail: info@mende-generalbau.de

Neubau eines Mehrfamilienhäusern mit 5 WE

Müggeweg 12
26133 Oldenburg

Grundriss Erdgeschoss

Maßstab: 1:100 Datum: 25.09.2020 gez.: Nr.:

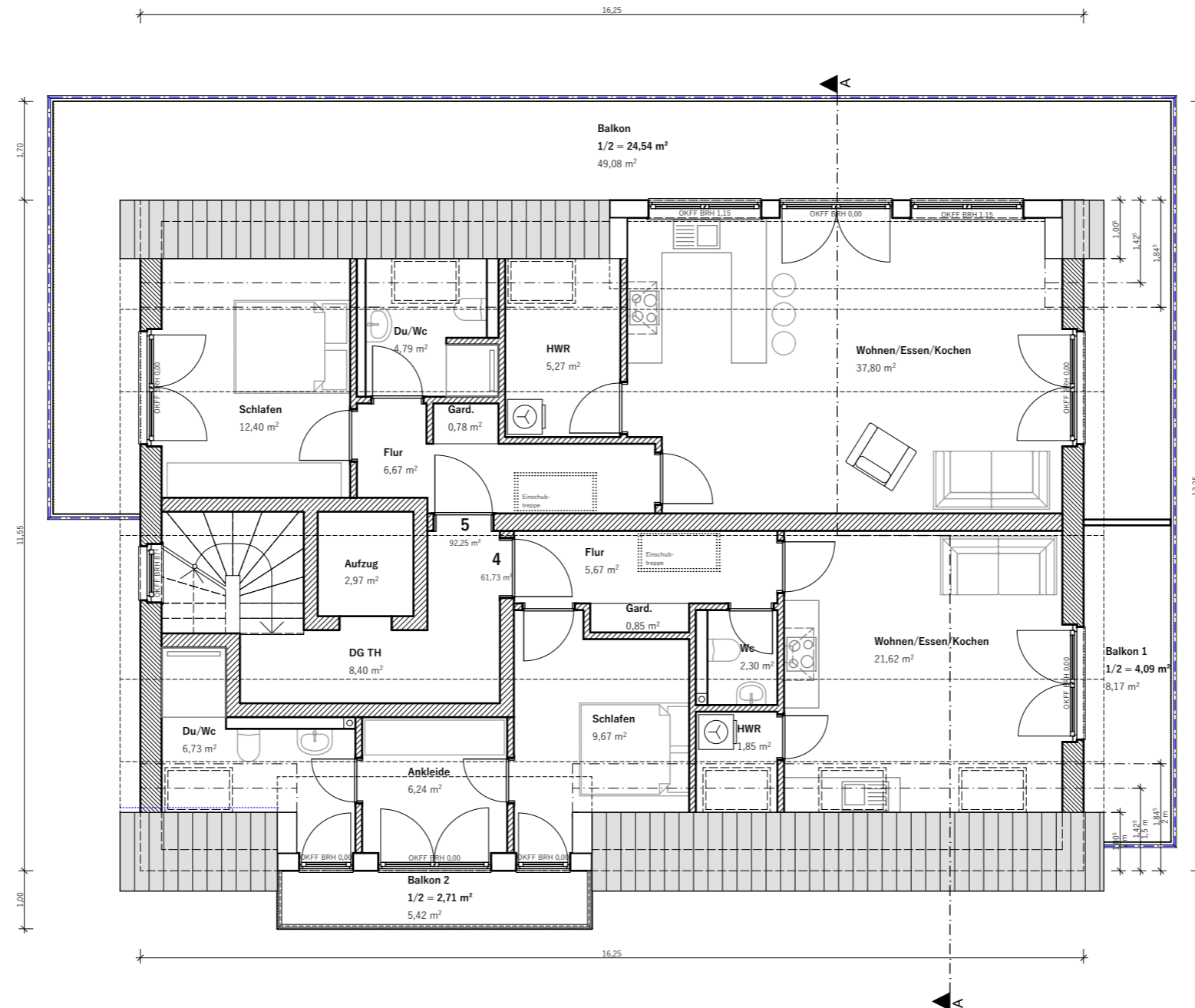
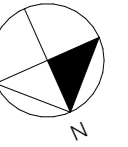

DG Wohnung 5

67,71 m² + Balkon 24,54 m² = 92,25 m²

DG Wohnung 4

54,93 m² + Balkon 1 (4,09 m²) + Balkon 2 (2,71 m²) = 61,73 m²



Mende Generalbau GmbH
Azaleenweg 7
26188 Edewecht-Friedrichsfehn
Tel.: 0 44 86 / 92 03-0
Fax.: 0 44 86 / 92 03-29
E-Mail: info@mende-generalbau.de

Neubau eines Mehrfamilienhäusern mit 5 WE

Müggengeweg 12
26133 Oldenburg

Grundriss Dachgeschoss

Maßstab: 1:100 Datum: 25.09.2020 gez.: Nr.:



Norden



Osten



Mende Generalbau GmbH
 Azaleenweg 7
 26188 Edewecht-Friedrichsfehn
 Tel.: 0 44 86 / 92 03-0
 Fax.: 0 44 86 / 92 03-29
 E-Mail: info@mende-generalbau.de

Neubau eines Mehrfamilienhäusern mit 5 WE

Müggenweg 12
 26133 Oldenburg

Ansicht Norden und Ansicht Osten

Maßstab:	1:100	Datum:	25.09.2020	gez.:		Nr.:	
----------	-------	--------	------------	-------	--	------	--



Süden



Westen



Mende Generalbau GmbH
 Azaleenweg 7
 26188 Edewecht-Friedrichsfehn
 Tel.: 0 44 86 / 92 03-0
 Fax.: 0 44 86 / 92 03-29
 E-Mail: info@mende-generalbau.de

Neubau eines Mehrfamilienhäusern mit 5 WE

Müggeweg 12
 26133 Oldenburg

Ansicht Süden und Ansicht Westen

Maßstab: 1:100 Datum: 25.09.2020 gez.: Nr.: